

## REGOLAMENTO

1. L'accettazione ed osservanza del seguente regolamento sono condizione per l'ammissione dei partecipanti al corso.
2. Le modalità di iscrizione e di pagamento delle quote di iscrizione debbono essere conformi a quanto stabilito nell'annuncio del corso.
3. L'eventuale materiale didattico non può essere riprodotto.
4. Fermo restando che è proibito effettuare riprese fotografiche o video, eventuali registrazioni in voce debbono essere preventivamente autorizzate.
5. La Segreteria Organizzativa non risponderà del mancato svolgimento del corso allorché ciò fosse dovuto a cause di forza maggiore o dal non raggiungimento del numero minimo di iscritti, o da motivi indipendenti da sue responsabilità. In tale caso la quota versata verrà restituita per intero senza interessi.
6. Il versamento della quota d'iscrizione al corso è indipendente dall'ottenimento dei Crediti Formativi del programma nazionale ECM.
7. La Segreteria Organizzativa si riserva la facoltà di comunicare l'eventuale disdetta del corso agli iscritti fino ad una settimana prima della data fissata per l'inizio del corso, attraverso comunicazione inviata a mezzo lettera raccomandata, fax o posta elettronica.
8. L'iscritto potrà rinunciare a frequentare il corso, dandone opportuna comunicazione scritta (varrà la data di ricevimento della comunicazione) o attraverso fax alla Segreteria Organizzativa, almeno 15 giorni prima dell'inizio del corso. In questo caso all'iscritto sarà restituita la quota versata al netto delle spese bancarie e di segreteria forfettariamente fissate in euro 15,00. Nel caso in cui la disdetta dovesse avvenire successivamente, l'iscritto è tenuto a pagare il costo complessivo del corso, anche se la mancata partecipazione è dovuta a motivi di salute.
9. In caso di superamento del numero massimo di iscritti, verranno accettati i primi quarantacinque, e farà fede la data di versamento del bonifico bancario per la quota di iscrizione.
10. Il mancato rispetto, anche di una sola delle clausole di cui sopra, autorizza la Segreteria Organizzativa a non accettare al corso l'iscritto senza, per questo, dovergli alcun rimborso.

**SEDE:** Oasi S Antonio, Via dei Cipressi, Furci Siculo (Me)

**DATA:** dal 23 al 25 marzo 2012

**DESTINATARI:** 45 partecipanti Fisioterapisti

**ECM:** 36,1 Crediti

**COSTO:** Euro 290,00 Fisioterapisti

**Scadenza iscrizioni 17.03.2012**

### MODALITA' D' ISCRIZIONE:

**Via fax alla Segreteria Organizzativa al n° 095 7461360 allegando scheda d'iscrizione compilata in stampatello e ricevuta del bonifico bancario**

**Oppure**

**Compilando il modulo d'iscrizione on-line del sito [www.ecmprovider.it](http://www.ecmprovider.it)**

### COORDINATE BANCARIE:

Banco di Sicilia, Ag. Via Torino 15/21

Beneficiario: AV eventi e formazione sas

**IBAN: IT87K0200816926000300697895**

specificando la causale del versamento: Iscrizione corso "Deambulazione pz .emiplegico"

Le iscrizioni saranno accettate in ordine di arrivo.

**Il corso verrà attivato con un numero minimo di 25 partecipanti.**

**E' UN CORSO SVOLTO IN COLLABORAZIONE CON**



**Segreteria Organizzativa e Provider ECM n° 1192**



Viale Raffaello Sanzio, 6 Catania

Tel. 095 7280511

Fax 095 7461360

Cell.3383941650



## La deambulazione nel paziente emiplegico

**Sala Convegni "Oasi S. Antonio"  
Via dei Cipressi  
Furci Siculo (ME)**

**23-24-25 marzo 2012**

**CHIUSURA  
ISCRIZIONI  
17.03.2012**

**Docente:**  
**Dott. Honorè Jacques  
Vernetti Mansin**  
*(International Teacher Bobath)*

**36,1 CREDITI ECM**



**E.C.M.**

Commissione Nazionale Formazione Continua

agenas.

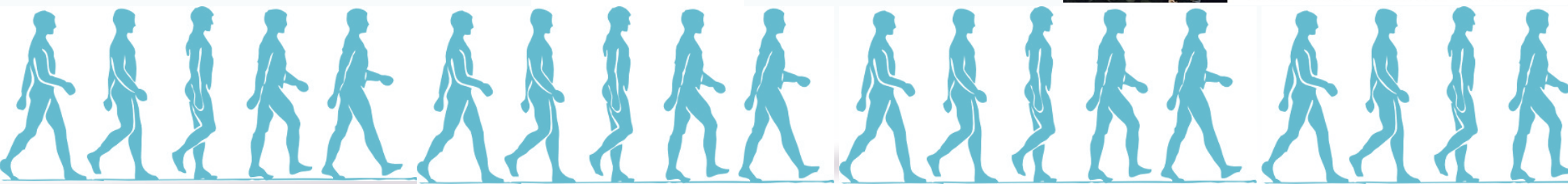

## I° Giornata

8.30 Registrazione dei partecipanti

9.00 Introduzione al concetto di Controllo Posturale

10.00 La Core Stability: analisi e valutazione

11.00 Esercitazioni pratiche tra i corsisti:  
analisi e valutazione

### 13.30 Pausa pranzo

14.30 Il piede: organo di relazione tra l'equilibrio e il suolo. Analisi, osservazione e valutazione (teoria e pratica)

15.30 Esercitazione pratica tra i corsisti:  
esperienze pratiche di consapevolezza del proprio movimento

18.30 Fine giornata

## II° Giornata

9.00 Il cammino "normale":

definizione, criteri di osservazione (teoria e pratica)

10.00 Esercitazione pratica tra i corsisti

11.00 Classificazione delle fasi del passo (teoria e pratica)

12.00 Esercitazione pratica tra i corsisti

### 13.30 Pausa Pranzo

14.30 Valutazione biomeccanica e funzionale della deambulazione tra stabilità e mobilità:  
"unità passeggero" (complesso HAT), "unità locomotrice" (tibiotalare, ginocchio, anca), il bacino

16.00 Esercitazione pratica tra i corsisti

17.00 Esperienze pratiche sul controllo del balance

18.30 Fine giornata

## III° Giornata

9.00 Il cammino patologico:

definizione, osservazione, valutazione (teoria e pratica), strategie di intervento terapeutico (teoria e pratica),

11.00 Esercitazione pratica tra i corsisti

12.00 Facilitazioni alla deambulazione (teoria e pratica)

### 13.00 Pausa pranzo

14.00 Esercitazione pratica tra i corsisti

15.30 Compilazione questionario ECM

16.30 Fine lavori

## ABSTRACT

Il cammino è il mezzo naturale del corpo per spostarsi da una posizione all'altra ed è il sistema più conveniente per coprire brevi distanze. L'adattabilità funzionale di tronco e arti inferiori permette di affrontare prontamente scale, porte, superfici variabili, cambi di direzione.

Non esiste volontarietà nel cammino se non nel suo avvio, nelle variazioni di percorso e nella decisione di arrestarsi.

Tuttavia, durante la camminata il nostro corpo si trova costretto a gestire alcune situazioni molto importanti: generazione di una forza propulsiva da parte dei muscoli, mantenimento dell'equilibrio e stabilità del corpo nonostante le continue variazioni posturali, assorbimento del trauma causato dall'impatto del piede con il terreno, ottimizzazione del gesto atletico in modo da renderlo automatico e poco dispendioso per l'organismo. Data l'importanza di questa abilità nella vita di tutti i giorni, i pazienti cercano di mantenerla e/o recuperarla anche in caso di gravi menomazioni cercando di compensare la mancanza di mobilità e/o efficacia muscolare ogni volta che sia possibile: appropriate misure terapeutiche possono diminuire la disabilità e la conseguente perdita di autonomia nel cammino ma, perché siano efficaci, devono essere dirette al deficit primario e non alle azioni di compenso (che spesso sono le più evidenti).

Le moderne acquisizioni derivate da studi effettuati con l'ausilio della gait-analysis forniscono dati precisi circa la biomeccanica, il timing e l'intensità dell'attivazione muscolare nel cammino fisiologico e in quello patologico e offrono nuovi spunti di osservazione, valutazione e trattamento dei pazienti neuromotulesi.

**Da inviare via fax al num. della  
Segreteria organizzativa 095 7461360**

### SCHEDA D'ISCRIZIONE

Cognome\*\* \_\_\_\_\_

Nome\*\* \_\_\_\_\_

Luogo e data di nascita \_\_\_\_\_

Indirizzo\*\* \_\_\_\_\_

Città\*\* \_\_\_\_\_

Prov. \_\_\_\_\_ CAP \_\_\_\_\_

Telefono\*\* \_\_\_\_\_

E-mail\*\* \_\_\_\_\_

Cod.Fiscale\*\* \_\_\_\_\_

Professione\*\* \_\_\_\_\_

Fattura intestata a \_\_\_\_\_

Via \_\_\_\_\_

P.I./C.F. \_\_\_\_\_

Dipendente\*\*

Convenzionato\*\*

Libero Professionista\*\*

### IL SOTTOSCRITTO

Autocertifica di essere in possesso del titolo di studio abilitante la professione di Fisioterapista

### CHIEDE DI ESSERE ISCRITTO

**AL CORSO "La deambulazione nel Paziente Emiplegico"**  
che si svolgerà il 23-24-25 marzo 2012

Data \_\_\_\_\_ Firma \_\_\_\_\_

Autorizzo la Segreteria organizzativa AV eventi e formazione sas al trattamento dei miei dati personali, ai sensi del decreto legislativo del 30/06/2003 N° 196 (codice in materia del trattamento dei dati personali).

Data \_\_\_\_\_ Firma \_\_\_\_\_

**\*\* Dati obbligatori per l'ottenimento dei crediti formativi ECM**