

Da inviare al num. fax 095 7461360

Cognome\*\* \_\_\_\_\_  
Nome\*\* \_\_\_\_\_  
Luogo e data di nascita\*\* \_\_\_\_\_  
Indirizzo\*\* \_\_\_\_\_  
Città\*\* \_\_\_\_\_  
Prov. \_\_\_\_\_ CAP \_\_\_\_\_  
Telefono\*\* \_\_\_\_\_  
E-mail\*\* \_\_\_\_\_  
Cod. Fiscale\*\* \_\_\_\_\_  
Professione\*\* \_\_\_\_\_  
Fattura intestata a \_\_\_\_\_  
Via \_\_\_\_\_ Città \_\_\_\_\_  
P.I./C.F. \_\_\_\_\_

- Dipendente\*\*  
 Convenzionato\*\*  
 Libero Professionista\*\*

#### IL SOTTOSCRITTO

Autocertifica di essere in possesso del titolo di studio abilitante la professione di \_\_\_\_\_

#### E CHIEDE DI ESSERE ISCRITTO

Al corso "Seminario ATC® (Approccio Terapeutico Combinato)" che si svolgerà il 25 Ottobre 2014 presso il Nicolaus Hotel Conference & Events, Bari.

Data \_\_\_\_\_ Firma \_\_\_\_\_

Desidero ricevere INFO sui prossimi eventi  SI  NO

Autorizzo la Segreteria organizzativa AV Eventi e Formazione al trattamento dei miei dati personali, ai sensi del D.Lg. Del 30/06/2003 N° 196 (codice in materia del trattamento dei dati personali).

Data \_\_\_\_\_ Firma \_\_\_\_\_

**\*\*Dati obbligatori per l'ottenimento dei crediti formativi ECM**

## Informazioni Generali

**Data 25 Ottobre 2014**  
**Sede Nicolaus Hotel Conference & Events**  
**Via Ciasca 27, Bari**

**6 crediti ECM per i seguenti destinatari**  
**Fisioterapisti e Medici Chirurghi** specialisti in Medicina Fisica e Riabilitazione;  
**Studenti iscritti al 3° anno CDL in Fisioterapia**

**Massimo 100 partecipanti**

**Quota di partecipazione € 15,00**  
La partecipazione è vincolata all'iscrizione all'Associazione ATC®

**Modalità d'iscrizione**  
Inviare la scheda d'iscrizione unitamente alla copia del bonifico bancario al fax 095 7461360 **oppure** compilare online il modulo d'iscrizione presente nella pagina calendario eventi del sito **www.av-eventieformazione.it**

**Modalità di pagamento**  
**COORDINATE BANCARIE**  
Unicredit, Ag. Via Torino 15/21, Catania  
Beneficiario: AV eventi e formazione sas  
**IBAN: IT87K0200816926000300697895**  
specificando la causale del versamento: Iscrizione del Dott..... al "Seminario ATC Bari"

**Segreteria Organizzativa**  
**e Provider Nazionale ECM**



Organizzazione certificata

**Viale Raffaello Sanzio, 6 95128 Catania**  
**Tel. 095 7280511 - Fax 095 7461360**  
**Cell. 3921588112 - segreteria@atcfisio.it**

  
av eventieformazione

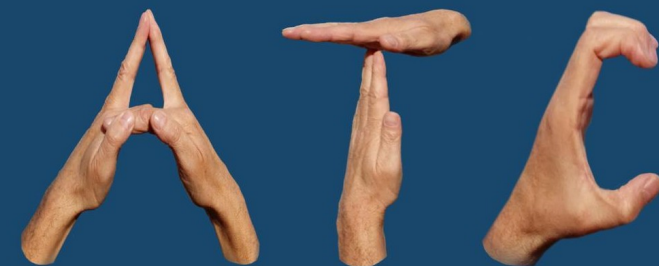

Approccio Terapeutico Combinato®

**Seminario**  
**ATC®**

**Approccio** 6 crediti ECM  
**Terapeutico**  
**Combinato**  
**di Giuseppe Cultrera**

**www.atcfisio.it**

**Nicolaus Hotel**  
**Conference & Events**  
**Via Ciasca 27**  
**Bari**  
**Sabato 25 Ottobre 2014**



**E.C.M.**

Commissione Nazionale Formazione Continua

agenas.

08.30

Apertura Segreteria ECM e registrazione dei partecipanti

09.00

Saluti e ringraziamenti

09.15

Obiettivi del seminario

09.30

Cos'è l'ATC®. Principi fondamentali alla base dell'Approccio Terapeutico Combinato

11.00 Pausa

11.20

Proiezione video casi clinici

13.20 Pausa

14.20

Domande e risposte sui casi osservati in video

15.10

Le competenze tecnico-professionali acquisite con l'ATC®

15.50

Discussione e domande: l'esperto risponde

16.20

Test di valutazione di apprendimento ECM

**ATC® - “Approccio Terapeutico Combinato”** - L'approccio, inteso come metodo o atteggiamento mentale o prospettiva particolare con cui si affronta lo studio di un problema, è frutto di una trentennale esperienza lavorativa e di studio da parte del docente in ambito neurologico e in terapia manuale e prende l'avvio dalla considerazione che la **funzione** e la “disfunzione” sono sempre il risultato dell'interazione tra vari sistemi che devono essere tenuti in considerazione contemporaneamente nel trattamento riabilitativo. Tra le caratteristiche peculiari dell'ATC® troviamo: la valutazione, l'elaborazione di un piano terapeutico e il trattamento basati sul modello “**Struttura-Funzione**”, la precisione nelle tecniche manuali, nelle guide e nella scelta degli esercizi e l'idea che accanto al sapere scientifico, cioè il bagaglio di conoscenze proprie del clinico che indaga e interviene sul paziente, sia utile essere dotati di pensiero **euristico** e della capacità di approcciarsi, quando serve, con metodo **ipotetico-deduttivo**. L'ATC® ritiene dunque che l'**intuito**, sia elemento strutturale indispensabile nel ragionamento clinico tanto quanto lo sia il **sapere scientifico**. L'ATC®, sia in fase valutativa quanto nel trattamento, considera l'individuo-paziente nel suo insieme senza separarlo in paziente “ortopedico” e “neurologico” e sottolinea la necessità di non tralasciare l'inevitabile e importante interrelazione tra diverse componenti, come limitazioni e alterazioni delle strutture articolari, sistema nervoso centrale, alterata neurodinamica, disallineamenti biomeccanici, modificazioni a carico del muscolo, dolore, alterazioni delle capacità di apprendimento e di controllo motorio ed altri fattori, che intervengono nel determinare una ridotta o alterata possibilità di movimento.

Non c'è lavoro di terapia manuale che mobilizzando un'articolazione o un muscolo non interessi vie nervose e non coinvolga il Sistema Nervoso Centrale. Non c'è manovra di allungamento muscolare che non metta in tensione il tessuto nervoso obbligandolo ad adattarsi (neuro dinamica). Non c'è trattamento di neuro-riabilitazione che non debba fare i conti con una “periferia corporea” strutturalmente compromessa. La disattenzione che può portare a non cogliere questo “**insieme**” è spesso responsabile di ritardi nel processo di recupero così come di insuccessi.

### Obiettivo Formativo di Processo

**Documentazione clinica. Percorsi clinico - assistenziali diagnostici e riabilitativi. Profili di assistenza - profili di cura**

### Docente

**Giuseppe Cultrera Fisioterapista**  
Libero Professionista, Giarre (CT)

### Tutor

**Maria Russo Fisioterapista**

Villaggio S. Giuseppe, Aci S. Antonio (CT)

**Francesco Maida Fisioterapista**

Casa di Cura Morana, Marsala (TP)

**La partecipazione è vincolata** all'iscrizione annuale (2014) all'**Associazione ATC® (Approccio Terapeutico Combinato®)**. La tessera dà diritto alla partecipazione gratuita ai Seminari monotematici ATC®.

**La quota annuale d'iscrizione è di € 10,00** ed è possibile pagarla in sede di evento oppure collegandosi al sito [www.atcfisio.it](http://www.atcfisio.it)

### Informativa del Provider

Avranno diritto ai crediti ECM solo coloro che saranno presenti per l'intera durata del Seminario e avranno compilato gli appositi questionari che verranno consegnati in sede congressuale rispondendo al 75% delle domande proposte.